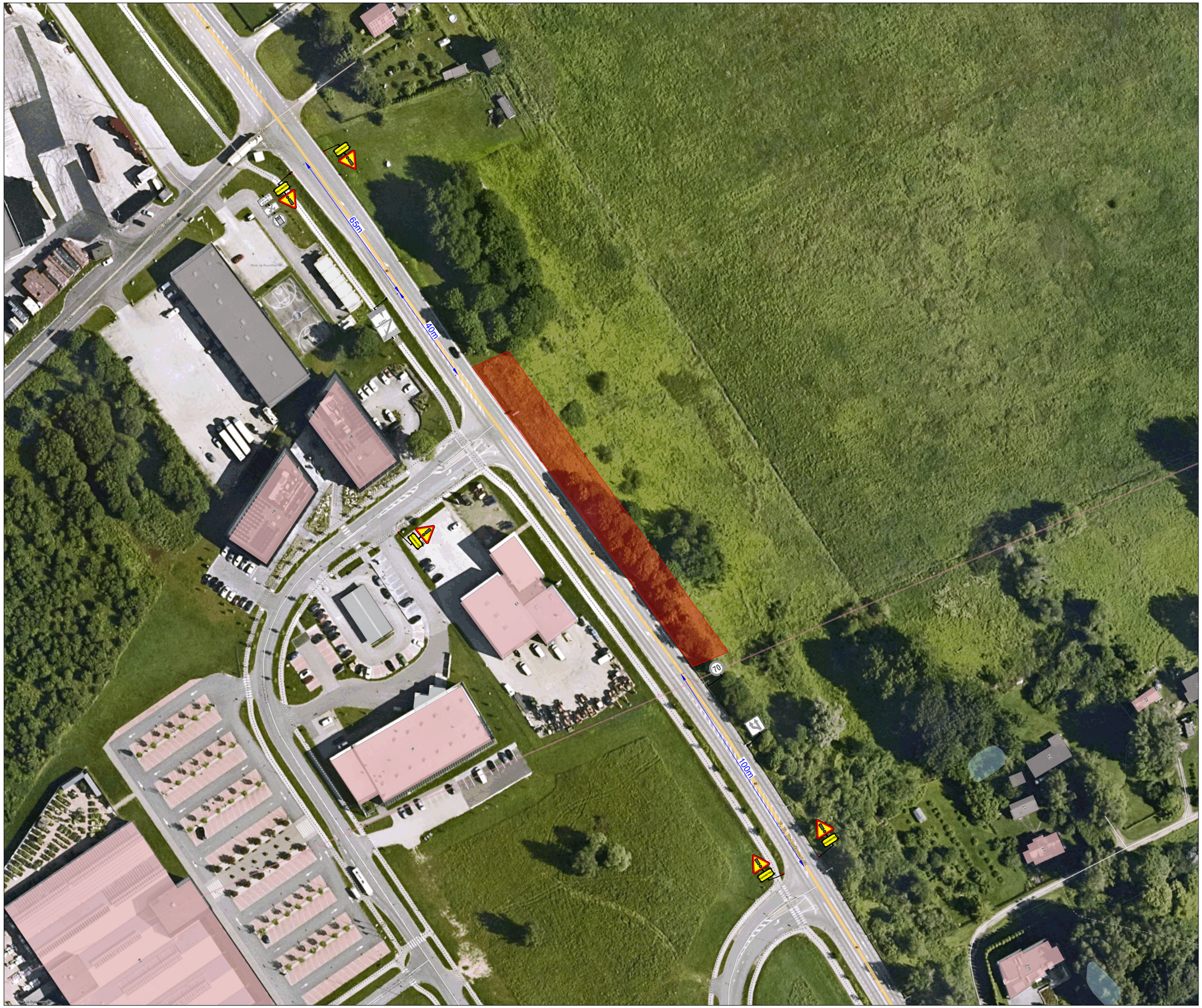

Ramudden

Ramudden Eesti OÜ, Reg. kood 12969700
Artelli 16/18, Tallinn.
Telefon: +372 622 9530 E-post:info@ramudden.ee

Projekti nimetus:
Tartu-Tiksoja tee

Joonise nimetus:
Ajutine liikluskorraldus

Objekti asukoht:
Riigitee 40 km 4,07-4,2, Tartu-Tiksoja tee, Tähtvere küla, Tartu linn, Tartu maakond

Märkused:
RT40 AKÖL: 3814 autot ööpäevas, sõiduautosid 92%

Kuupäev	Töö nr.	Joonise nr.
12/11/2026	GLA261112-1	1

Tellija	Ränilinna Ehituse OÜ Endo Haossar, 58509769, endo@raniehituse.ee
Cad proj.	A. Kesküla, Tel: +372 5871 2000
Kutsetunnistus nr. 193489 T. Rämmel Tegevusluba nr ELK000084	

TINGMÄRGID:

- Töötsoon
- Ajutine liiklusmärk
- Ajutine liiklusmärgi post
- Ol.olev liiklusmärk
- Ol.oleva liiklusmärgi post